

养成

基本养成流程

开局

当启动游戏你就会拥有一只可爱的桌宠，桌宠会拥有Lv 1的等级和100的金钱还有一些开局的基础状态。



等级：等级通过获得经验升级

金钱：金钱和经验通过互动获取。

体力：工作学习等互动会消耗体力，通过睡觉或者吃东西等恢复。

心情：工作学习等互动会消耗心情，通过摸头或者吃东西等恢复。

饱腹度&口渴度：饱腹度和口渴度会随着时间和互动消耗，在更好买吃东西恢复。

隐藏值

健康：吃了掉健康的食物或者心情长时间处于难过状态会导致健康值下降，降低到一定数值的时候桌宠会进入生病状态。

好感度：开心聊天玩耍互动等会增加好感度，好感度可以解锁桌宠语音和照片，还可以对养成提供加成。

投喂

首先，开局的金钱只够投喂桌宠一小段时间，而且如果开启了自动喂食的话，可能很快就消耗光开局的金钱。

所以建议新玩家在挂机时候注意自动购买，如果不小心自动购买花完了钱可以尝试回档。

如果实在没钱了，更好买里可以赊账10块钱以下的食物来应急。



在更好买里，所有物品都有喜好度。

就是如果你在短时间内连续购买使用一个物品，他的效果就会下降，最高降至50%，会随着时间恢复100%。

鼓励给桌宠吃不一样的食物。

炸鸡腿 ★ <三

经验值: +40.00 饱腹度: +40.00

体力 : +40.00 心情 : +50.00

喜好度: 98% 恢复: 11/09 17

你每吃一个炸鸡腿，就有0.5只鸡受到伤害。保护鸡鸡，从一次吃两个炸鸡腿做起！

互动

互动是桌宠金钱和经验获取的主要地点，互动会持续一段时间，消耗体力、心情、饱腹度和口渴度。（具体数值看互动）

首先建议先获取金钱，避免宠物吃不上饭。预留好伙食费后可以学习提升桌宠，来解锁效率更好的互动。

新宠物因为等级较低只能做基础互动收益较低，得通过学习提升等级才能解锁效率更好的互动。



可以把喜欢的互动收藏起来，这样可以在收藏栏里快捷开始。

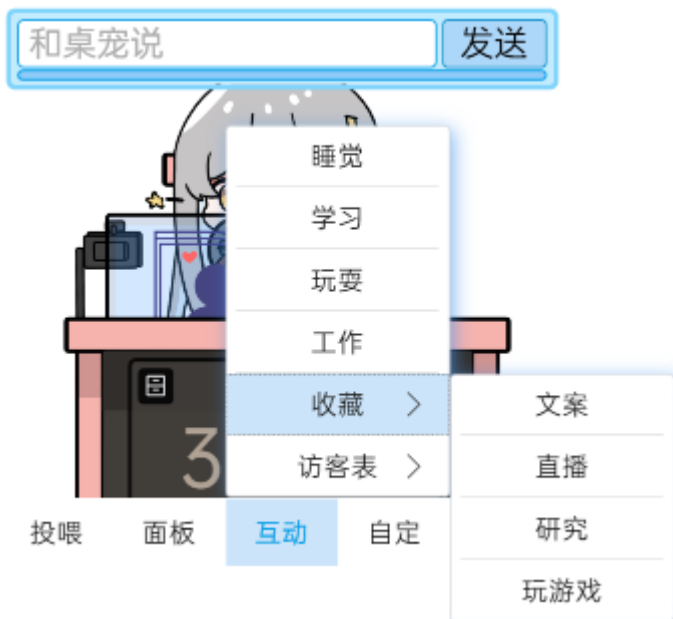

状态

桌宠有4种基本状态，分别是开心、普通、状态不佳、生病。

在心情值在90%以上时候桌宠会进入开心状态，动画会有所变化。会持续增加好感度。

在心情值在90%—50%时候桌宠会进入普通状态，动画会有所变化。

在心情值在50%以下时候桌宠会进入状态不佳，动画会有所变化。会持续降低健康值。

在健康值降低到一定数值的时候桌宠会进入生病状态，会进入生病动画。

生病的时候无法进行互动等交互。需要在更好买里购买药物恢复健康值才能退出生病状态。

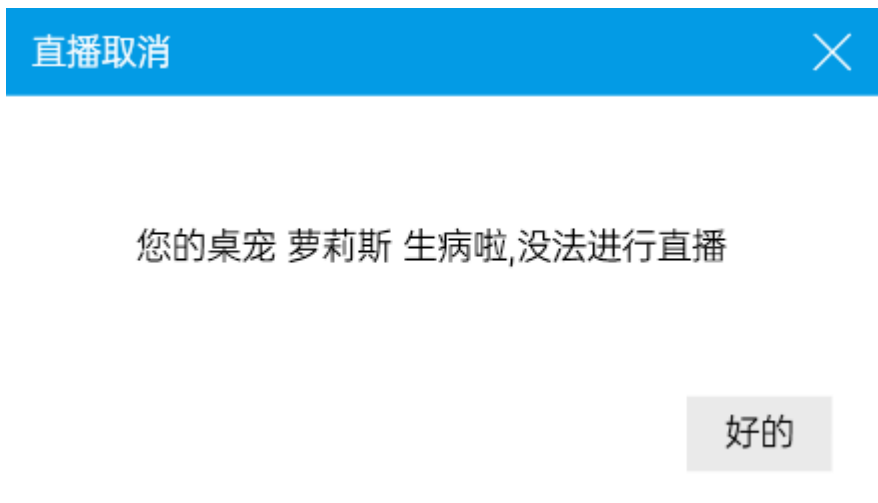

所以应该尽量保持桌宠在良好的状态。

交互

桌宠有多种交互。

长按头部可以触发拖动。可以拖着桌宠移动放在想要的地方。

滑动或点击头部可以触发摸头。单次体力-2/心情+1。

长按脸部可以触发捏脸。单次体力-2/心情+1。

滑动或点击头部可以触发摸身体或挠痒或旋转。单次体力-2/心情+1。

说话

桌宠的说话有些会有可能会触发特别的效果并显示在消息框的右下方（如增加体力和心情）。

该功能会有冷却并会受到桌宠的状态影响，状态越好，触发效果越正面。

进阶

看完前面的内容后，你已经对桌宠的基础养成了解了。以下为桌宠的进阶内容，合适游戏中后期。

收藏

投喂和互动均有收藏功能，你可以收藏自己喜欢的食物或互动，快捷使用。

日程表

日程表是用来给桌宠安排一天的日常的托管功能。（该功能只能在游戏开启时生效）

机构签署

添加日程表前要先在机构购买套餐，工作中介和培训机构分别对应工作和学习的日常托管功能。

办理工作中介的套餐可以让你在日程表中添加工作互动，办理培训机构的套餐可以让你在日程表中添加学习互动。

分别有不同的套餐可供购买，每种套餐的抽成/效率、可用等级、办理费用均不同，可以根据需要选择。

抽成：工作中介限定，指会抽取该套餐设置的百分比的金钱作为手续费。越低获得金钱越多。

效率：培训机构限定，指会该套餐学习的效率。越高获得经验越多。

可用等级：指最低等级要求，也会影响倍率。也会影响添加的互动的最高等级。

办理费用：指本次套餐办理花费的金钱。

持续时间均为7天。



办理工作中介和培训机构的套餐后可以在当前套餐查看。



可以继续叠加办理同一个套餐或者替换其他套餐（不退钱）

也可以打开自动续费，到期续费。

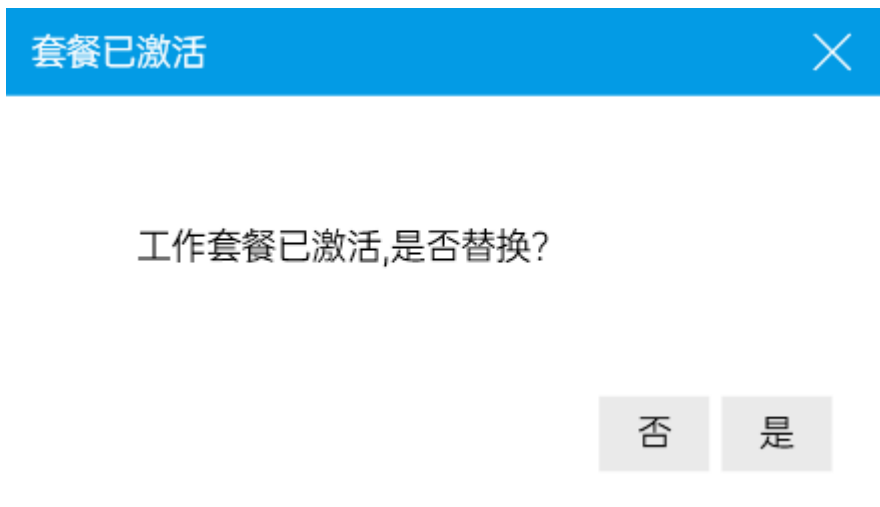

日程表

购买机构的套餐后便可在日程表选项中添加工作/学习互动



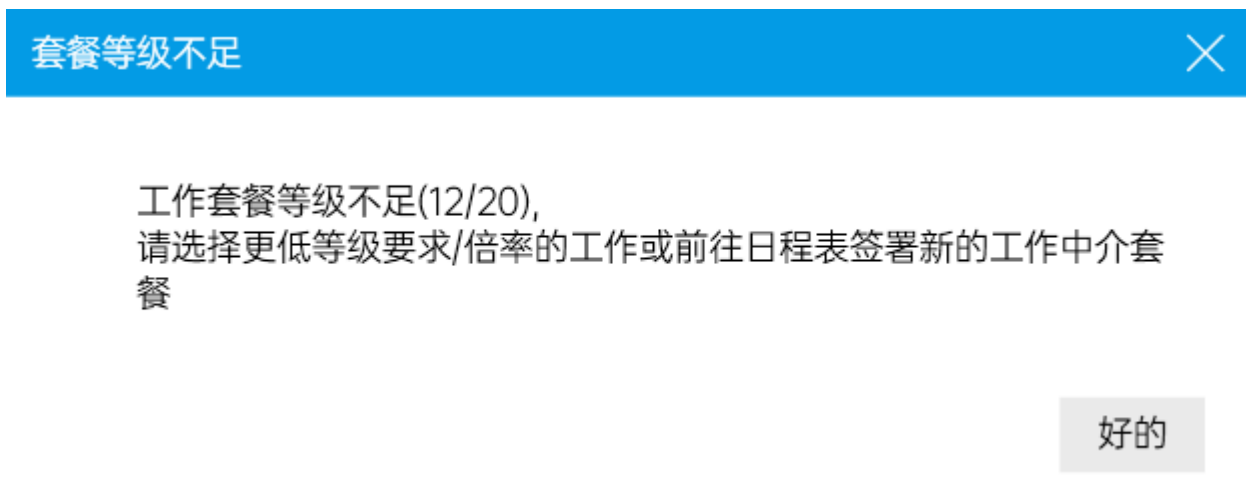

添加的互动等级不能高过套餐的可用等级。



然后返回日程表选项即可看见添加的互动。

该选项中左半部分是日程安排，一条即为一个日程，会显示该日程的名称、等级、持续时间。

点击  标可以调整日程的排序，点击X标志即可删除该条日程，点击+标志可以添加一条休息日程  标可以调整休息的时长，总工作时间占比不能过大。

该选项中左半部分是合计，显示总工作时间与总休息时间，总工作时间不能大于70%则不能开始日程表。

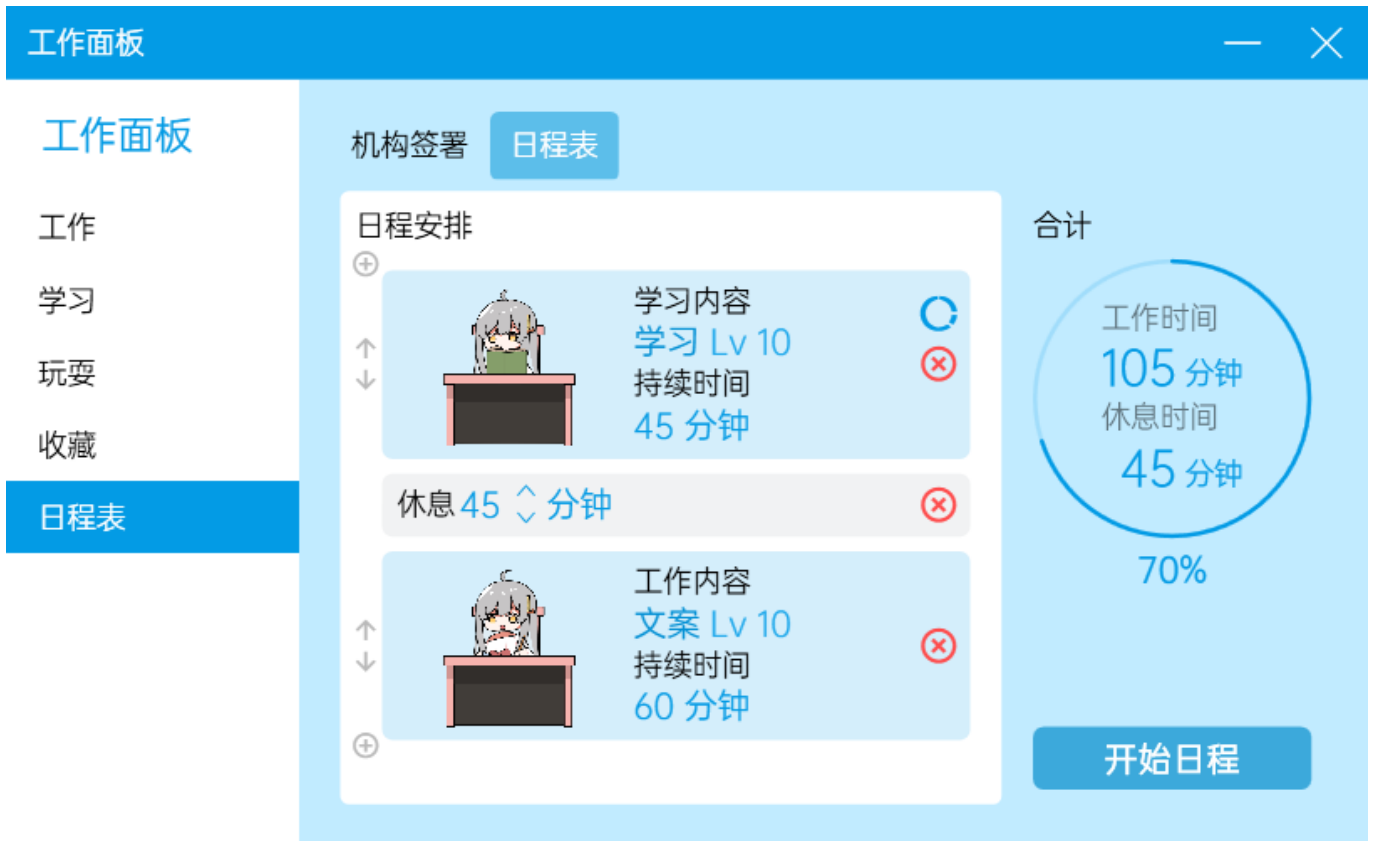

安排好后点击开始日程桌宠就会根据日程表来安排。

期间可以手动停止日程。手动使用互动也会打断日程表，需要重新开始。

访客表

你可以创建或加入访客表，和你的好友进行联机，联机有双修的加成，金钱和经验获得增加等。

具体设置和用法参见[联机](#)

照片图库

桌宠所有表情包、CG、宣传图等图库，会持续更新。

照片图库 搜索图片 注: 照片图库内容禁止商用

筛选条件

类型

是否解锁

收藏 只看我收藏的

标签

 <input type="checkbox"/> 宅女	 <input type="checkbox"/> 应援	 <input type="checkbox"/> 哭哭	 <input type="checkbox"/> 芝士
 <input type="checkbox"/> 一拳	 <input type="checkbox"/> 吃瓜	 <input type="checkbox"/> 骄傲	 <input type="checkbox"/> 大哭
 <input type="checkbox"/> 点赞	 <input type="checkbox"/> 出走	 <input type="checkbox"/> 睡觉	 <input type="checkbox"/> 舔舔

< 1 2 3 4 5 > 全选

可以通过要求解锁各种桌宠的图片，可以进行筛选，还可以导出图片。

点击已解锁的图片可以查看图片详情，有图片名称、解锁日期和图片简介。

可以复制到剪切板或单独保存。

图片详情

复制到剪贴板

保存



宅女

解锁时间: 2024/11/12 18:30:11

不是我宅，是我舍不得家。

照片图库 搜索图片 注: 照片图库内容禁止商用

筛选条件

类型

是否解锁

收藏 只看我收藏的

标签

<p>解锁条件 等级要求: 1000</p> <p>墨镜</p>	<p>解锁条件 零食总计花费要求: 10000</p> <p>并 花费 50,000 解锁</p> <p>猫猫</p>	<p>解锁条件 好感度要求: 1000</p> <p>恶魔</p>	<p>解锁条件 金钱要求: \$64800</p> <p>并 花费 50,000 解锁</p> <p>女仆</p>
<p>解锁条件 满状态次数要求: 10000</p> <p>或 花费 5,000 解锁</p> <p>模糊</p>	<p>解锁条件 说话次数要求: 500</p> <p>或 花费 7,000 解锁</p> <p>很好</p>	<p>解锁条件 说话次数要求: 600</p> <p>或 花费 7,500 解锁</p> <p>石化</p>	<p>解锁条件 饮料总计花费要求: 100000</p> <p>或 花费 9,000 解锁</p> <p>喝茶</p>
<p>解锁条件 好感度要求: 800</p> <p>或 花费 10,000 解锁</p> <p>拒绝</p>	<p>解锁条件 说话次数要求: 1800</p> <p>或 花费 11,500 解锁</p> <p>害怕</p>	<p>解锁条件 更好买总计花费要求: 100000</p> <p>或 花费 12,000 解锁</p> <p>奶茶</p>	<p>解锁条件 更好买总计花费要求: 150000</p> <p>或 花费 12,500 解锁</p> <p>嗦面</p>

< 1 2 3 4 5 6 7 > 全选

图片有多种解锁方法，达成即可永久解锁。

MOD管理

MOD

如果体验完原版，可以体验桌宠丰富多彩的MOD。桌宠开源，支持各种mod。创意工坊。

如果打开了自动超模MOD优化功能可以不用担心，游戏会自动计算平衡，不会丢失未超模图标。

具体设置和用法参见 [设置](#) 条目中 [MOD管理](#)。